



FORO ENFERMERAS DE SALUD MENTAL AEESME / COMUNIDAD VALENCIANA

## IV JORNADA DE ENFERMERÍA DE SALUD MENTAL AEESME / COMUNIDAD VALENCIANA



# “ACOMPAÑANDO EN LA RECUPERACIÓN EN SALUD MENTAL”

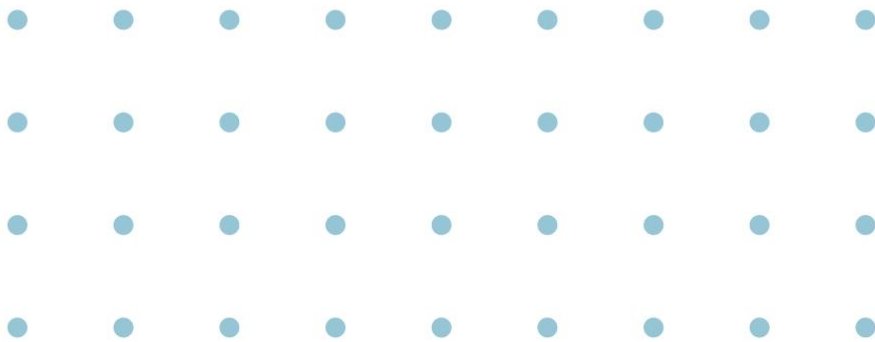

27 DE OCTUBRE DE 2022

LUGAR: AUDITORIO BANCO SABADELL. ALICANTE

C/ Óscar Esplá 35

**INSCRIPCIÓN GRATUITA**

Acreditación:

0,8 créditos ECTS. Cátedra Francisco Ventosa AEESME / UAH



Colegios de Enfermería de  
Alicante, Castellón y Valencia



## PROGRAMA

09:30h Entrega de documentación y recepción de posters.

10:00h Acto inaugural.

10:30h **PONENCIA: Calidad de vida, liderazgo de cuidar y vidas con sentido**

**Ponente:**

*D. Carlos Hernán Moreno*

Miembro de la AEESME. Coordinador de Enfermería de la Unidad Piloto de Gestión Clínica de Salud Mental. **Zamora.**

**Modera:**

*Dra. Rocío Juliá Sanchís*

Miembro de la AEESME. Profesora del Departamento de Enfermería. Coordinadora académica de alumnado y prácticas del Grado de Enfermería. Universidad de **Alicante.**

11:15h Debate.

11:30h **PANEL: Intervenciones participativas: Recuperando en Salud Mental con la Comunidad**

**Ponentes:**

**Actividades deportivas: integración y acompañamiento**

*D. Miguel Melero Queremón*

Miembro de la AEESME. Enfermero Especialista en Salud Mental. AFEM Rivera Baja. **Sueca** (Valencia)

**Participación de personas expertas en primera persona como técnicas de apoyo mutuo en Centros de Salud Mental de Valencia**

*D<sup>a</sup>. María de las Nieves Roy Serrano*

*D. Antonio Cruz Gil*

Técnicos de apoyo mutuo en ASIEM (TeAM). Expertos en primera persona.

*D<sup>a</sup>. María Noemí López Pérez*

Psicóloga. Directora del Área de Empleo y Formación en ASIEM. **Valencia**

**Modera:**

*Dr. Rafael Sales Orts*

Miembro de la AEESME. Voluntario de ASIEM. Profesor que fue de la Universidad de **Valencia.**

12:15h Debate.

12:30h Descanso.

13:00h **PANEL: Progresando en la Atención y Cuidados en Salud Mental**

**Ponentes:**

**La psicoterapia enfermera como práctica avanzada**

*Dra. Montserrat García Sastre*

Miembro de la AEESME. Profesora Visitante. Departamento de Enfermería y Fisioterapia. Universidad de **Alcalá** (Madrid).

### **Cambio de paradigma en el triaje de personas en crisis suicidas**

*D<sup>a</sup>. Beatriz Alba Carmona*

Enfermera SUMMA 112. Experta Universitaria en Urgencias y Emergencias, Cuidados Críticos e Inteligencia Emocional. **Madrid**.

### **Modera:**

*D<sup>a</sup>. Lucía Santonja Ayuso*

Miembro de la AEESME. Enfermera residente de Salud Mental. Departamento de Salud. **Alzira** (Valencia).

13:45h Debate.

14:00h **Homenaje al socio de la AEESME Enfermero Especialista en S. Mental D. Miguel Melero Queremón.**

Intervienen:

D<sup>a</sup>. Lucía Santonja Ayuso, residente de Enfermería de Salud Mental

Dr. Francisco Megías Lizancos, Presidente de la AEESME

14:15h Lectura de Conclusiones y Acto de Clausura.

# COMITÉ ORGANIZADOR Y CIENTÍFICO

## COORDINACIÓN GENERAL

D<sup>a</sup>. Lidia Martínez López

## VOCALES

D<sup>a</sup>. María José Abad Pérez

D. Antonio José Gómez Navarro

D<sup>a</sup>. Sonia Iborra Martínez

Dra. Rocío Juliá Sanchís

D<sup>a</sup>. Virginia Maqueda Arellano

D<sup>a</sup>. María del Carmen Mundiñano Higuera

D<sup>a</sup> María Olcina Rodríguez

D<sup>a</sup>. Zoraida Sánchez Castillo

Dra. Vanessa Sánchez Martínez

D<sup>a</sup>. Lucía Santoja Ayuso

D<sup>a</sup>. María Vecina Ibáñez

## SECRETARÍA TÉCNICA

D<sup>a</sup>. Mónica Varela Ruiz

# PRESENTACIÓN DE PÓSTER

## RESUMEN DEL PÓSTER:

- Enviar al correo: [aeesme.aeesme@gmail.com](mailto:aeesme.aeesme@gmail.com), con el asunto: **RESUMEN PÓSTER IV JORNADA DE ENFERMERÍA DE SALUD MENTAL AEESME / COMUNIDAD VALENCIANA**
- Número máximo de palabras: **600** (incluida la bibliografía, **excluyendo el título y los autores**).
- Idioma: castellano.
- Estructura: **MUY IMPORTANTE:** El resumen deberá incluir: título, nombres de los autores con dos apellidos, introducción, objetivos, metodología, desarrollo, conclusiones y bibliografía; siguiendo la última versión de las **Normas de Vancouver**:  
(<https://www.aeesme.org/wp-content/uploads/2021/02/Normas-Vancouver.pdf>)
- Plazo límite para el envío de resúmenes hasta el 17 de octubre (incluido)

### **No se aceptarán resúmenes que no cumplan todas las normas.**

La aceptación de los Pósteres seleccionados para su presentación en la Jornada se notificará hasta el 19 de octubre (incluido)

**Los Pósteres admitidos deberán enviarse en formato PDF**, hasta el 24 de octubre (incluido).

## NORMAS DE ELABORACIÓN:

- Serán originales (no presentados o publicados anteriormente, los autores son los responsables de cumplir este requisito).
- Idioma: castellano.
- Medidas del póster: 95 cm (alto) x 90 cm (ancho).
- Deberá aparecer en el encabezamiento o a pie de página: **IV JORNADA DE ENFERMERÍA DE SALUD MENTAL AEESME / COMUNIDAD VALENCIANA**, así como el **logotipo de la AEESME**.
- Estructura: **MUY IMPORTANTE:** título, autores, introducción, objetivos, metodología, desarrollo, conclusiones y bibliografía, o estructura similar según diseño, siguiendo la última versión de las Normas de Vancouver (<https://www.aeesme.org/wp-content/uploads/2021/02/Normas-Vancouver.pdf>).
- Señalar el centro de trabajo o de estudio y población.
- Número máximo de autores por póster: 5. Poner nombre y apellidos completos (NO INICIALES). Éstos no se modificarán posteriormente.
- Los posters se enviarán a: [aeesme.aeesme@gmail.com](mailto:aeesme.aeesme@gmail.com), con el asunto: **IV JORNADA DE ENFERMERÍA DE SALUD MENTAL AEESME / COMUNIDAD VALENCIANA**
- Para ser admitido al menos uno de los autores de cada póster deberá estar inscrito en la Jornada.
- El número máximo de posters en el que podrá estar incluido un mismo autor es de 3.
- No se aceptarán posters que no cumplan todos los requisitos.

## INSCRIPCIONES

- Mediante correo electrónico a la dirección: [aeesme.aeesme@gmail.com](mailto:aeesme.aeesme@gmail.com)
- Poner en el asunto: "INSCRIPCIÓN IV JORNADA DE ENFERMERÍA DE SALUD MENTAL".
- Indicando: nombre y dos apellidos, número de DNI, teléfono, correo electrónico y centro de trabajo.

## INFORMACIÓN

Tfno.: 91 465 75 61 – 659 572 673

[www.aeesme.org](http://www.aeesme.org)

[aeesme.aeesme@gmail.com](mailto:aeesme.aeesme@gmail.com)/ Twitter e Instagram: @\_AEESME