



COLEGIO OFICIAL DE ENFERMERÍA
de Albacete



ASAMBLEA GENERAL ORDINARIA

18 DE MARZO DE 2024

JUNTA DE GOBIERNO
COLEGIO OFICIAL DE ENFERMERÍA

ORDEN DEL DÍA

1. LECTURA Y APROBACIÓN DEL ACTA ANTERIOR

2. INFORME DE LA PRESIDENTA

3. PRESENTACIÓN DE LA MEMORIA 2023

3.1 Informe económico- financiero de 2023

3.2 Informe de gestión de 2023

3.3 Votación sobre estado de cuentas y liquidación presupuestaria del COE Albacete 2023

4. PRESENTACIÓN ACTIVIDADES Y PRESUPUESTO 2024

4.1 Plan de Actividades 2024

4.2 Presupuesto 2023 - Votación del presupuesto 2024

5. RUEGOS Y PREGUNTAS

1. LECTURA Y APROBACIÓN DEL ACTA ANTERIOR

ASAMBLEA GENERAL

2. INFORME DE LA PRESIDENTA



3. PRESENTACIÓN MEMORIA AÑO 2023

3.1 INFORME ECONÓMICO- FINANCIERO DE 2023

3.2 INFORME DE GESTIÓN DE 2023



3.1 INFORME ECONÓMICO- FINANCIERO DE 2023



3.2 INFORME DE GESTIÓN DE 2023

JUNTA DE GOBIERNO
COLEGIO ENFERMERÍA DE ALBACETE

LÍNEAS ESTRATÉGICAS DE GESTIÓN

- 1.FOMENTO DE LA PARTICIPACIÓN DE LAS COLEGIADAS Y COLEGIADOS
- 2.ACTUALIZACIÓN Y PERFECCIONAMIENTO PROFESIONAL
- 3.REPRESENTACIÓN Y DEFENSA DE LA PROFESIÓN - VISIBILIDAD
- 4.CREAR VOZ PROPIA DEL COLECTIVO - TRABAJAR LA AUTORIDAD
- 5.COLABORACIÓN CON AGENTES SOCIALES Y OTRAS PROFESIONES DEL SECTOR. RESPONSABILIDAD SOCIAL. COOPERACIÓN
- 6.PROCESO DE MEJORA CONTINUA DE LA EFICACIA Y EFICIENCIA DEL COE ALBACETE

1.FOMENTO DE LA PARTICIPACIÓN DE LAS COLEGIADAS Y COLEGIADOS (I)

- ASAMBLEAS EN MODALIDAD PRESENCIAL Y ONLINE (6 DE MARZO)
- 10 MARZO HOMENAJE COLEGIADOS DE HONOR (JUBILADOS 2022)
- 26 MAYO CENA DE HERMANDAD
- REUNIÓN EXTRAORDINARIA PARA PROPUESTAS Y MEJORAS (17 OCTUBRE)



FOMENTO DE LA PARTICIPACIÓN DE LAS COLEGIADAS Y COLEGIADOS (II)

- GRUPOS DE TRABAJO:

- OCIO Y CULTURA
- INVESTIGACIÓN
- DIABETES EN MI COLE
- COMUNICACIÓN
- LEY DE EUTANASIA
- JUBILADOS

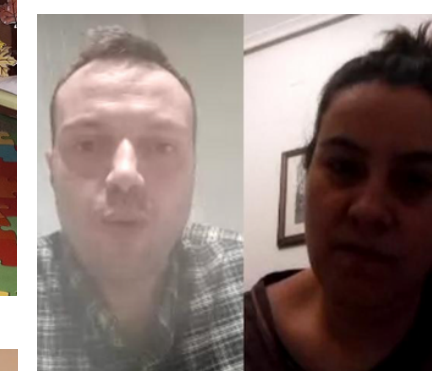
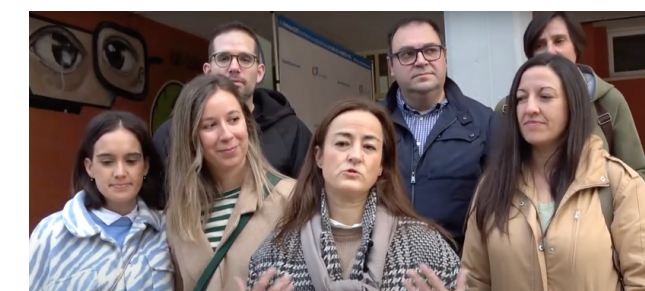

- COMISIÓN DEONTOLÓGICA



FOMENTO DE LA PARTICIPACIÓN DE LAS COLEGIADAS Y COLEGIADOS (III)

- I ENCUENTRO TUTORES Y RESIDENTES DE ENFERMERÍA
- III JORNADAS DE INVESTIGACIÓN COE ALBACETE
- III EDICIÓN CONCURSO FOTOGRAFÍA "CUIDANDO"
- REVISTA COLEGIO



2. ACTUALIZACIÓN Y PERFECCIONAMIENTO PROFESIONAL

CONSOLIDACIÓN DE LA APUESTA POR MODELO DUAL DE FORMACIÓN:

FORMACIÓN PRESENCIAL:

- 365 PLAZAS, 263 EFECTIVAS
- 11 CURSOS, 1 JORNADA PRESENCIAL

FORMACIÓN ON LINE:

- 1165 MATRÍCULAS GRATUITAS OFERTADAS
- CUBIERTAS EN SU TOTALIDAD

FORMACIÓN MIXTA

- ECOGRAFÍA GUIADA
- OPERADOR RADIODIAGNÓSTICO

- MAYOR OFERTA FRENTE A LA DEMANDA EN LA FORMACIÓN PRESENCIAL
- MANTENEMOS CONVENIOS CON EMPRESAS DE PREPARACIÓN OPE SESCAM
- FORMACIÓN DE ISFOS (CONSEJO GENERAL) SUBVENCIONADA
- CURSOS ESPECÍFICOS ENFERMERAS ESPECIALISTAS



3. REPRESENTACIÓN Y DEFENSA DE LA PROFESIÓN

-VISIBILIDAD-

ACTIVIDADES DE REPRESENTACIÓN:

110 ACTOS/REUNIONES , 34 JUNTAS DE GOBIERNO

- REUNIONES PERIÓDICAS: CGE, CONSEJO AUTONÓMICO
- FORO SANITARIO, CONSEJO SOCIAL ALBACETE, MESAS TÉCNICAS AYTO.
- REUNIONES CON DISTINTOS GRUPOS POLÍTICOS Y AUTORIDADES
- VOCALÍA COMITÉ BIOÉTICA DE CLM. CONSEJERÍA SANIDAD
- ACTOS Y JORNADAS A LAS QUE SE INVITA AL COE ALBACETE
- ASOCIACIONES Y GRUPOS : DIABETES CERO, AEECC, METASPORT, ETC
- GRUPOS ESPECÍFICOS DE ENFERMERAS: MATRONAS, SALUD MENTAL, DERMOSTÉTICA,

REPRESENTACIÓN DE LA PROFESIÓN VISIBILIDAD

68 ACTOS



IX Jornadas de Seguridad del Paciente en el SESCAM



SEMINARIOS GESTION SANITARIA 2023

16 FEB 11:30 horas

Salon Actos Polivalente UCLM de Albacete
 Entrada Libre hasta completar aforo

Un encuentro para abordar herramientas que doten de **solvencia y sostenibilidad** al sistema sanitario.

- Organiza:
 - Gestión de Servicios de Salud
 - Facultad Enfermería Albacete UCLM
 - Profesores
 - Juan David Fernández Sanchez
 - Alonso López Escribano

Begoña Fernandez
 Directora General de Cuidados Sescam

Fernando Lamata
 Experto en política sanitaria

María Isabel Tebar
 Secretaria Colegio Oficial Enfermería Albacete

Solvencia y Sostenibilidad: PRESCRIPCIÓN ENFERMERA





ALGUNOS APUNTES SOBRE ACTIVIDADES DE REPRESENTACIÓN Y VISIBILIDAD

- ELECCIONES PRESIDENCIA CONSEJO AUTONÓMICO COLEGIOS CLM

31 MARZO: PRESIDENCIA: CONCHA PIQUERAS RAMOS

- PREMIOS NACIONALES ENFERMERÍA

- ACTO GRADUACIÓN ENFERMERAS/OS y ENFERMERAS ESPECIALISTAS.

Consejo de Colegios de Enfermería de
Castilla - La Mancha



MIOS NACIONALES DE ENFERMERÍA

MADRID, 24 de octubre de 2023



CELEBRACIÓN DEL DÍE Y SEMANA DE LA ENFERMERÍA



COLEGIO OFICIAL DE ENFERMERÍA de Albacete

Exposición de Obras
"CuidArte"

ARTISTAS:

Cristina Alcahúd	M ^o Elena Gutiérrez
Pablo Baeza	Juan Lorenzo
Antonio Carrilero	Eva Martínez
Antonio Chumillas	Encarnación Poyatos
David Gómez	Isabel Ruiz
Antonio González	Amparo Sancho
M ^o Ángeles González	

Centro Cultural San Pablo
Fiesta del Árbol - Albacete

Abierto al público del 9 al 25 de mayo
De Lunes a Viernes de 10 a 14 h. y de 16 a 22 h.

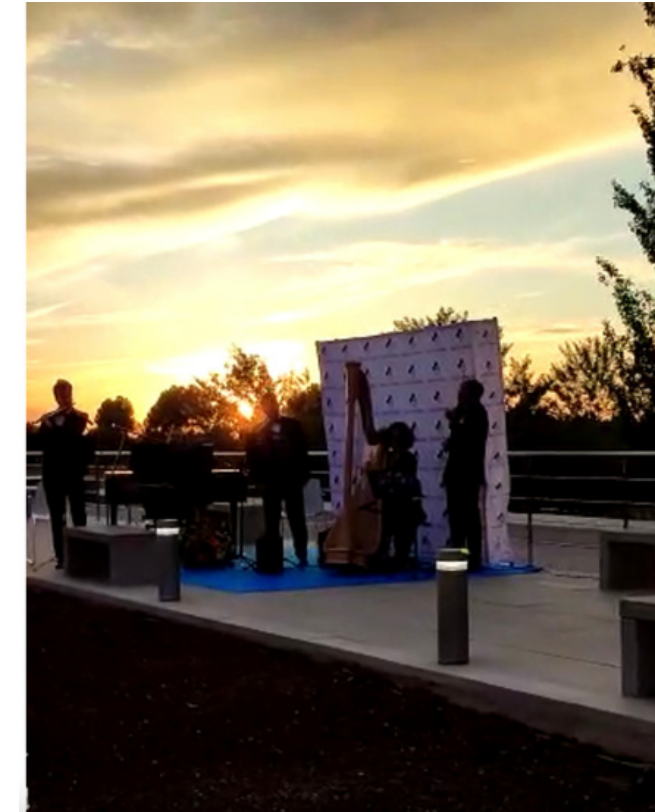

DIE 2023

XXXVI JORNADAS DEL
DÍA INTERNACIONAL DE LA ENFERMERÍA

11 Y 12 DE MAYO DE 2023

SOMOS ENFERMERAS

NUESTRA SALUD ES TU SALUD

COLEGIO OFICIAL DE ENFERMERÍA de Albacete

"CuidArte"

Espacio Poético

Rosamaría Alberdi

"Poemas de Amor y Cuidado"

4. CREAR VOZ PROPIA DEL COLECTIVO

-TRABAJAR LA AUTORIDAD-

134 ACCIONES DE NOTAS DE PRENSA Y POSICIONAMIENTO ANTE DIVERSA TEMÁTICA

22 PUBLICACIONES MÁS QUE EN 2022

Artículos/NdP/Entrevistas/Posicionamientos	Medio <small>Disminuir tamaño de fuente</small>	Mes
Guía Ostomías	Albacete capital	ENERO
Guía Ostomías	Cadena Ser	ENERO
Guía Ostomías	Enfermería 21	ENERO
Guía Ostomías	La cerca	ENERO
Guía Ostomías	La Tribuna de Albacete	ENERO
Guía Ostomías	Diario Sanitario	ENERO
Jornadas de la muerte	La Tribuna de Albacete	19-ene
Jornadas de la muerte	La Tribuna de Albacete	26-ene
Jornadas de la muerte	Castillalamancha.es	ENERO
Jornadas de la muerte	Albacete capital	ENERO
Jornadas de la muerte	COPE	ENERO
Jornadas de la muerte	Diario Sanitario	19-ene

¿QUÉ HACER ANTE UN GOLPE DE CALOR?
Reconocimiento y pautas de actuación para la población

EL GOLPE DE CALOR ES...
un trastorno grave de hipertermia ocasionado por la exposición ambiental a temperaturas altas y/o grados de humedad altos

TIPOS DE GOLPE DE CALOR

- CLÁSICO**
Se produce porque el organismo no es capaz de regular el calor debido al deterioro y/o inmadurez del sistema termorregulador.
- DE ESFUERZO**
Fallo en el sistema termorregulador que se produce al elevarse el calor interno y externo.

CLÁSICO
Ancianos y Lactantes
Pluripatología
Alcoholismo
Polifarmacia

DE ESFUERZO
Ejercicio físico intenso
Trabajo al aire libre
Actividad estresante

SIGNOS Y SÍNTOMAS

- TEMPERATURA CORPORAL MAYOR DE 40°C
- PIEL CALIENTE, ROJA Y SECA
- ALTERACIÓN DEL ESTADO MENTAL, CEFALIA Y/O MAREO
- TAQUICARDIA, HIPOTENSIÓN Y/O HIPERVENTILACIÓN
- NAUSEAS, VÓMITOS Y/O DIARREA

RECOMENDACIONES

IDA AYUDA JAME AL 112

LLEVE A LA PERSONA A UN LUGAR FRESCO

RETIRE LA ROPA PARA REDUCIR LA TEMPERATURA

MEDIDAS DE ENFRIAMIENTO

1. Darle de beber agua o pequeños sorbos si la persona está consciente y colabora.
2. Pulverizar o neblar agua por todo el cuerpo.
3. Darle aire con un abanico o un ventilador.
4. Poner paños de agua helada en cuello, axilas e ingles.

Si usted percibe malestar, mareo, dolor de cabeza, náuseas, vómitos, sensación de aturdimiento y sudoración excesiva, principalmente se recomienda suspender durante varias horas la actividad que se estuviera haciendo, refrescarse, descansar en un lugar fresco y beber agua. Si estos síntomas persisten, acudir a un centro médico cercano o llamar al teléfono de emergencias 112.

ENFERMERA ESPECIALISTA EN SALUD MENTAL: PROGRAMAS EN LA UNIDAD INFANTO-JUVENIL

INVESTAR FUNCIONES SON ASISTENCIALES, DOCENTES, GESTORAS E INVESTIGADORAS. LA FUNCIÓN ASISTENCIAL SE LLEVA A CABO MEDIANTE PROGRAMAS ESTRUCTURADOS ESPECIALIZADOS EN EL CUIDADO DE LA SALUD MENTAL DESDE UNA VISIÓN BIO-PSICO-SOCIAL.

PROGRAMA DE ENURESIS Y ENCOPRESIS PATRÓN 3: ELIMINACIÓN

Previa valoración de enfermería, donde se estudia origen, entorno familiar, hábitos de higiene, etc.

- Explicación teórica del aparato urinario y digestivo según el problema detectado adaptados al lenguaje de los niños.
- Presentación en formato vídeo para enuresis familiar, hábitos de higiene, etc.
- Apoyamos y explicamos normas para padres, y niños/as.
- Trabajamos el vínculo terapéutico con el niño/a para potenciar su motivación.
- Acompañamiento emocional en el proceso.
- EPS sobre alimentación en el caso de encopresis.

TALLER DE HABILIDADES SOCIALES PATRÓN 8: ROL-RELACIONES

Mediante formato grupal y dinámicas grupales se trabajan las habilidades sociales, potenciando las conductas asertivas.

Trabajamos:

1. Habilidades sociales: ventajas e inconvenientes.
2. Tipos de comportamiento: pasivo, agresivo y asertivo.
3. Emociones e inteligencias emocionales.
4. Hacer peticiones.
5. Hacer cumplidos.
6. Autocontrol y autoestima.
7. Comunicación no verbal.
8. Toma de decisiones.

PROGRAMA DE TÉCNICAS DE RELAJACIÓN Y AUTOCONTROL, SUERNO Y DESCANSO PATRÓN 10: TOLERANCIA AL ESTRÉS

- Realizamos psicoeducación sobre activación simpática y síntomas psicósomáticos.
- Explicamos la diferencia entre tensión y relajación.
- Animamos a aumentar la autonomía y recursos personales para enfrentarse a las situaciones y problemas.
- Utilizamos varias técnicas de relajación adaptadas a población infanto-juvenil: Kooper, respiración diafragmática, visualización guiada y relajación de sensaciones.

PROGRAMA DE HÁBITOS DE VIDA SALUDABLE Y ALIMENTACIÓN PATRÓN 2: NUTRICIONAL-METABÓLICO

Se realiza:

- Educación para la Salud sobre hábitos de vida saludable y pirámide nutricional y estrategias saludables.
- Pautas conductuales para la familia a la hora de los comidas.
- Establecer relaciones sanas con la comida.

PROGRAMA PSICOEDUCATIVO PARA FAMILIAS DESDE EL ENFOQUE DE LA DISCIPLINA POSITIVA PATRÓN 8: ROL-RELACIONES

- Educamos en Disciplina positiva para familias y tenemos la certificación de la Positive Discipline Asociación americana.
- El formato actualmente es individual con la familia.

4. CREAR VOZ PROPIA DEL COLECTIVO -TRABAJAR LA AUTORIDAD-

EL COLEGIO EN RRSS: YOUTUBE, X E INSTAGRAM

PÁGINA WEB. 382 PUBLICACIONES RELACIONADAS CON LA PROFESIÓN



YOUTUBE: ACTUALMENTE 62 VÍDEOS ALOJADOS EN EL CANAL DE LA CUENTA DEL COE ALBACETE

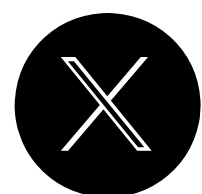

X: ACTUALMENTE 1373 SEGUIDORES, 771 TWEETS LANZADOS DESDE LA CUENTA OFICIAL DEL COE ALBACETE



INSTAGRAM: 6 DE SEPTIEMBRE DE 2023 EL COE ABRE SU CUENTA OFICIAL DE IG. ACTUALMENTE 713 SEGUIDORES, 106 PUBLICACIONES.

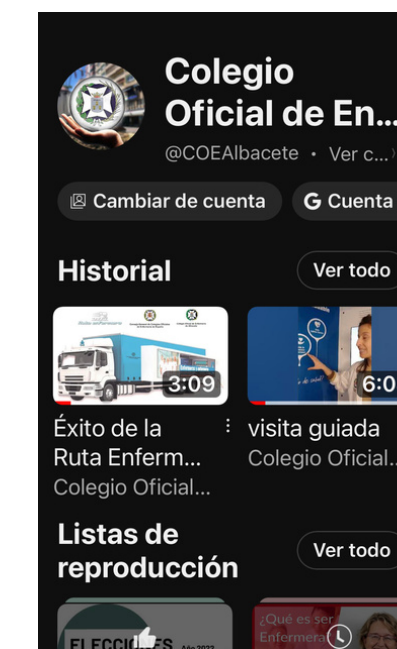

ECO DE LAS BUENAS NOTICIAS



¡ENHORABUENA!

CRUZ DEL MÉRITO CIVIL

por su labor humanitaria tras los terremotos de Turquía



Enfermeras de Neurología de Albacete galardonadas con el prestigioso nivel 'Diamante' por la excelencia en la atención del Ictus



como el centro con el tercer equipo de enfermería con mejor reputación de España en 2022

5. COLABORACIÓN CON AGENTES SOCIALES Y OTRAS PROFESIONES DEL SECTOR RESPONSABILIDAD SOCIAL Y COOPERACIÓN

REPRESENTACIÓN EN:
CONSEJO SOCIAL Y SOSTENIBILIDAD
MESA PREVENCIÓN DEL SUICIDIO
MESA SOLEDAD NO DESEADA

Cartel de "FORMACIÓN A PROFESIONALES" sobre "Prevención de la Mutilación Genital Femenina". Incluye el logo de "MÉDICOS DEL MUNDO" y el texto: "13 DE DICIEMBRE 16:00-20:00hs SALÓN DE ACTOS HOSPITAL PERPETUO SOCORRO C. Seminario, 4 -Albacete-".

Inscripciones:
Para profesionales del SESCAM, a través de SOFOS
Para el resto de profesionales, pincha [aquí](#)

Más información: albacete@medicosdelmundo.org, Tlf. 967.99.54.96

6. PROCESO DE MEJORA CONTINUA DE LA EFICACIA Y EFICIENCIA DEL COE ALBACETE

- ADQUISICIÓN HERRAMIENTAS INFORMÁTICAS CREACIÓN INFORMACIÓN
- EQUIPO SONIDO: ALTAVOZ Y MICRÓFONOS
- MEJORA CONDICIONES CUENTAS BANCARIAS

TESORERÍA FINAL 2023: 981.608,15 €

TESORERÍA 30 NOV 2018: 523.576, 51 €



3.3 VOTACIÓN SOBRE EL ESTADO DE CUENTAS Y LIQUIDACIÓN PRESUPUESTARIA DEL COE ALBACETE 2023

ASAMBLEA GENERAL



COLEGIO OFICIAL DE ENFERMERIA- Estado de tesoreria 2023

Conceptos	Importes
1. COBROS	752.740,78
(+) Cuotas colegiados ordinarias	720.241,31
(+) Ingresos financieros	9.788,99
(+) Ayuda Formación Consejo General Enfermería	7.540,00
(+) Devolucion IVA 2022	3.462,04
(+) Subv.investigacion ejercicio 2022	11.708,44
2. PAGOS	684.139,63
(-) Servicios de limpieza	4.065,72
(-) Reparación y conservación	145,36
(-) Mantenimientos varios	4.468,72
(-) Servicios profesionales	201,32
(-) Seguro sede colegial	753,45
(-) Seguro accidentes junta gobierno	749,20
(-) Prima seguro vehiculo	289,90
(-) Comisiones	987,49
(-) Comisiones por recibos	3.237,48
(-) Publicidad y propaganda	5.893,50
(-) Revista informativa	25.487,63
(-) Direccion embolsado manipulado revista	1.524,82
(-) Electricidad	1.644,39
(-) Correos/telegrafos/sellos	3.945,01
(-) Combustible	92,77
(-) Telefono	2.418,90
(-) Gasto gestoria/asesoria	6.068,36
(-) Cuota Consejo Gral. Ordinaria	172.523,88
(-) Seguro responsabilidad civil colegiados-Sham-And	31.008,50
(-) Suscripcion Adquis.de publicación	2.148,35
(-) Gasto Comunidad	1.566,00
(-) Material de oficina	670,08
(-) Embolsado y manipulado	398,73
(-) Mantenimiento pagina web	573,40
(-) Gastos Varios	3.983,19
(-) Serv.prevencción Riesgos	594,56
(-) Patron	53.749,01
(-) Cursos a cargo del colegio	42.923,86
(-) Otras Colaboraciones y ayudas	1.377,22
(-) Relaciones institucionales junta gobierno	40.307,84
(-) Relaciones institucionales junta GD	9.974,74
(-) Servicio Recogida correspondencia	720,00
(-) Reprografia	993,09
(-) Servicio SMS	13.365,00
(-) Proteccion de datos	1.906,88

(-) Gastos desplazamiento no junta gobierno	481,95
(-) Cooperacion	1.364,00
(-) Obsequio navideño	18.331,80
(-) Investigacion	7.249,34
(-) Colaboraciones	1.950,32
(-) Semana de la enfermeria	3.624,74
(-) Jubilados acto	10.637,14
(-) Iva no deducible	28.728,08
(-) Impuestos vehiculos	136,69
(-) Basuras	171,92
(-) Tributos-contribución	907,95
(-) Formación consejo general enfermeria	7.540,00
(-) Acto EIR	1.057,27
(-) Sueldos y salarios	92.640,85
(-) Seguridad Social	42.127,70
(-) Inversiones	9.326,40
(-) Retenciones trabajadores	15.621,07
(-) Premios concurso fotografia	432,10
(-) Alquiler garaje	704,84
(-) Pagos pendientes a 31-12-2023-Proveedores/ Irpj profesionales	-41.427,24
(-) Pagos realizados del ejercicio anterior	41.774,36
I. Flujo neto de tesorería	68.601,15

Saldo inicial de tesorería 913.007,00
 Suma final tesoreria 981.608,15
68.601,15

SALDO A 31-12-2023	
UNICAJA BANCO	521.348,40 €
CAIXABANK	459.837,00 €
CAJA EFECTIVO Mª CARMEN	37,40 €
CAJA EFECTIVO ROBERTO	338,74 €
CAJA EFECTIVO RAQUEL	46,61 €
TOTAL.-	981.608,15 €



4.1. PLAN DE ACTIVIDADES 2024

JUNTA DE GOBIERNO

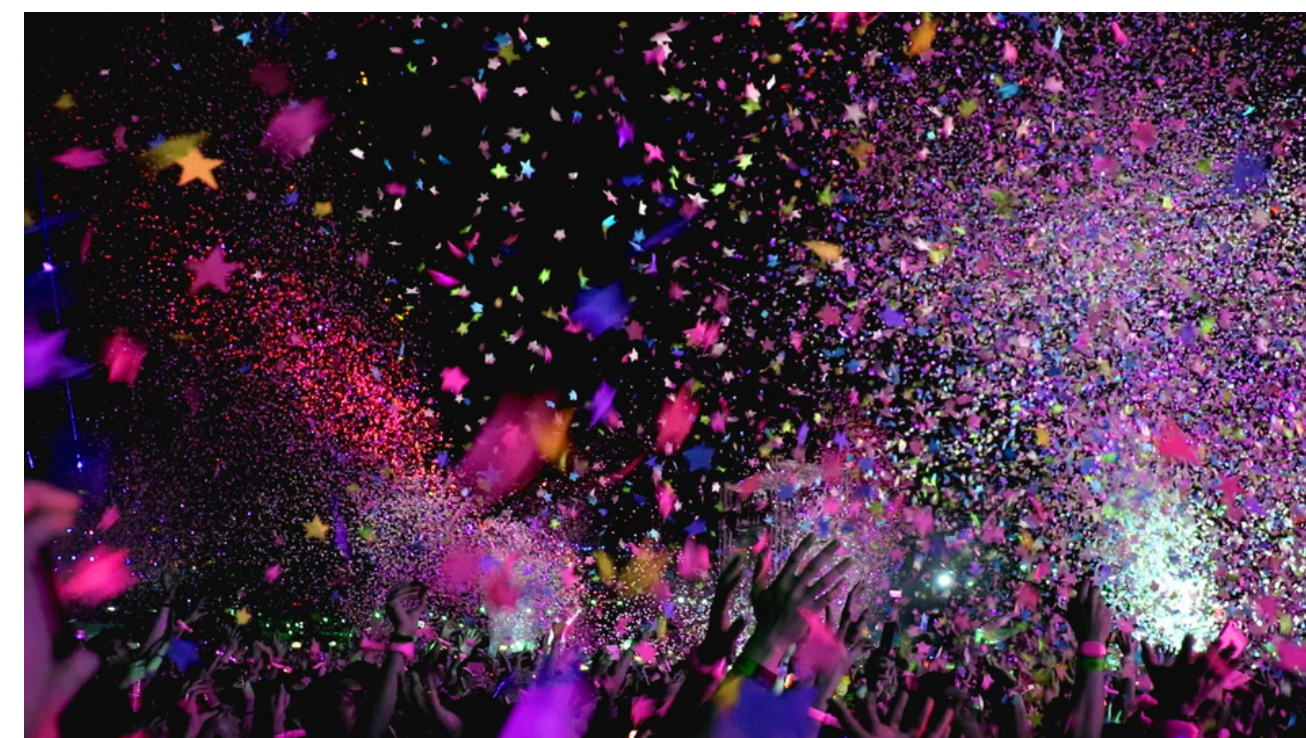
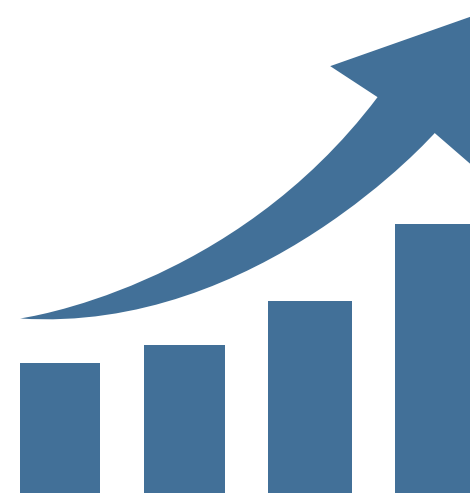

PLAN DE ACTIVIDADES 2024 (I)

- RUTA ENFERMERA
- HOMENAJE A LOS COLEGIADOS HONOR: JUBILACIÓN AÑO 2023 (15 marzo)
- CELEBRACIÓN SEMANA DE LA ENFERMERÍA (8 , 9 y 10 de mayo)
- COLABORACIÓN CON SESCAM y UCLM PARA ORGANIZACIÓN DIE (9 y 10 mayo)
- CONTINUACIÓN PRESENCIA CONSEJO SOCIAL, MESA T. SOLEDAD, MESA T. SUICIDIO
- CENA DE HERMANDAD (A CELEBRAR EN JUNIO)

RUTA ENFERMERA





Ruta enfermera

ALBACETE

31 de enero, 1 y 2 de febrero

Paseo de la Feria

31 ENERO

MIÉRCOLES

10:30h. | Inauguración oficial y visita guiada

11:30h. | RCP niños - Salvando a Llanetes (Ana García, Ángel López y Joseba Rabanales)

12:30h. | Prevención del ICTUS. Signos y síntomas de alarma (Mayte Villaplana)

13:00h. | Salud sexual tras la menopausia (Vanessa Lorca, María Girona y Alicia Moreno)

17:00h. | Fiebre en niños (Luz María Moya)

18:00h. | Prevención caídas (Marta Polo)

19:00h. | Dieta cardiosaludable (Carlos Cobos)



1 FEBRERO

JUEVES

11:30h. | Diabetes en mi cole (Alba Albitre)

12:00h. | Suicidio (M^a Dolores González)

13:00h. | Dieta cardiosaludable (María Rosa Moreno)

17:00h. | RCP adultos (Ángel López y Joseba Rabanales)

18:00h. | Trastornos conducta alimentaria (M^a Dolores Martínez)

19:00h. | Si te dijera que tienes una Sepsis ¿Te preocuparía? (Ana Antonia Serrano y Manoli Olmo)



2 FEBRERO

VIERNES

11:30h. | Lactancia materna (Raquel Díaz, Reyes Fernández y Lucía Quirós)

12:00h. | Diabetes en mi cole (Pilar García)

13:00h. | Prevención caídas (Marta Polo)

17:00h. | RCP adultos (Ángel López y Joseba Rabanales)

18:00h. | Prevención del ICTUS. Signos y síntomas de alarma (Josefina Ortega)

19:00h. | La alimentación saludable sabe bien (Julia Pérez)

20:00h. | Clausura





PLAN DE ACTIVIDADES 2024 (II)

ÁREA DE FORMACIÓN ONLINE

- CONTINÚA LA APUESTA POR LA FORMACIÓN ONLINE

- Medicarama
- SalusPlay
- ISFOS

+700 plazas

- SE MANTIENEN CONVENIOS DE FORMACIÓN:

- Aula+
- CTO
- IFSES
- On-enfermería
- Tech



PLAN DE ACTIVIDADES 2024 (III)

ÁREA DE FORMACIÓN PRESENCIAL

FORMACIÓN PRESENCIAL ORIENTADA A TEMAS PRÁCTICOS CONCRETOS:

- ECOGRAFÍA Y ACCESOS VASCULARES
- NUEVA EDICIÓN CURSO RADIODIAGNÓSTICO PARA ENFERMERAS EN MODALIDAD MIXTA
- 2ª EDICIÓN CURSO ANQUILOGLOSIA
- NUEVAS EDICIONES CURSO BÁSICO YOGA MODALIDAD PRESENCIAL
- INTRODUCCIÓN A LA BIOÉTICA

DOCENCIA

- MANIQUÍ RCP Y DESA DE ENTRENAMIENTO

Stage 1 Pressure Injury - Lightly Pigmented

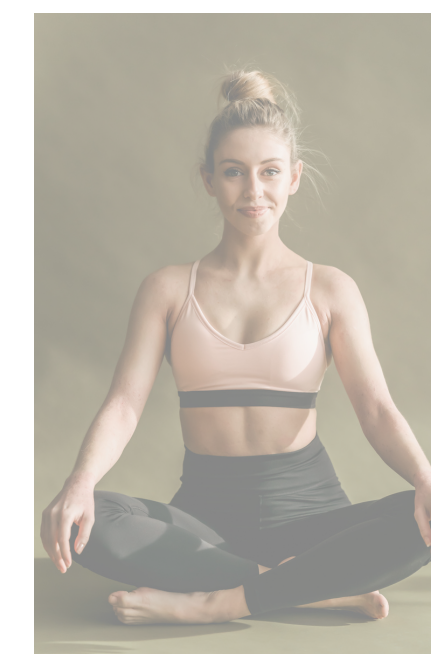
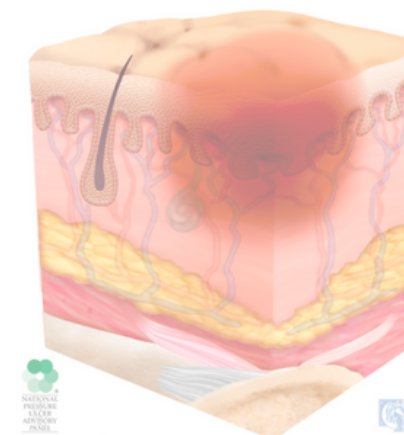

PLAN DE ACTIVIDADES 2024 (IV)

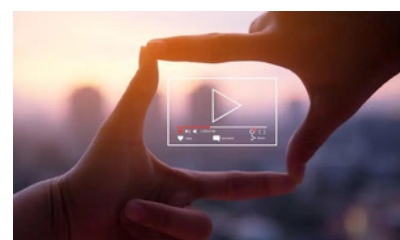

ÁREA TECNOLÓGICA

- RENOVACIÓN DE LICENCIAS DE SOFTWARE DE EDICIÓN Y GESTIÓN
- AVANCE EN EL PROYECTO DE MEJORA DE LA PÁGINA WEB DEL COE
- SISTEMA DE REGISTRO DIGITAL (CERTIFICADO DIGITAL Y DNI ELECTRÓNICO)
- IMPLANTACIÓN DEL CANAL DENUNCIAS (SEGÚN NORMATIVA VIGENTE)
- CREACIÓN DEL CANAL DE INFORMACIÓN A TRAVÉS DE WHATSAPP



PLAN DE ACTIVIDADES 2024 (V)

ÁREA DE COMUNICACIÓN

- CONTINUACIÓN DE ELABORACIÓN DE LA REVISTA DEL COE COLABORATIVA.
 - CUATRO NÚMEROS TRIMESTRALES ANUALES
 - ENCUESTAS PARA RECIBIRLA EN PAPEL O POR E-MAIL
- CUENTAS ACTIVAS DEL COE:
 - X, CANAL DE YOUTUBE, INSTAGRAM
 - CRECER EN RR.SS.: VENTAJAS Y DESVENTAJAS
 - CREACIÓN DEL CANAL DE INFORMACIÓN A TRAVÉS DE WHATSAPP

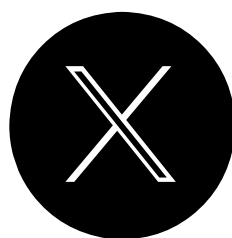

PLAN DE ACTIVIDADES 2024 (VI)

ÁREA DE INVESTIGACIÓN

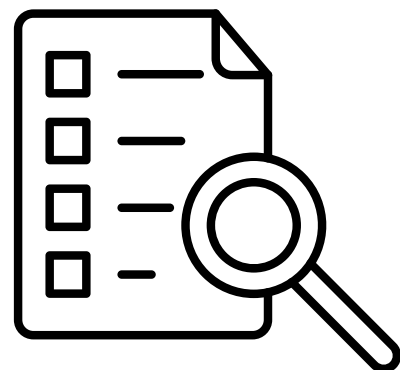

- FORMACIÓN CONTINUADA EN METODOLOGÍA DE INVESTIGACIÓN
- AYUDAS PARA ASISTENCIA A CONGRESOS. AUMENTO DE IMPORTES DE AYUDA
- ASESORÍA Y CONSULTORÍA
- I JORNADA RESIDENTES CON DIRECTOR GENERAL SESCAM RRHH
- IV JORNADAS DE INVESTIGACIÓN
- PREMIOS A MEJORES TRABAJOS Y PROYECTOS DE INVESTIGACIÓN
- AYUDAS PARA PUBLICACIONES
- CONVOCATORIA DE AYUDA PARA FINANCIACIÓN DE PROYECTOS DE INVESTIGACIÓN

ÁREA DE SALUD MENTAL: CREACIÓN GRUPO DE TRABAJO



4.2. PRESUPUESTO 2024

VOTACIÓN DEL PRESUPUESTO 2024

**JUNTA DE GOBIERNO
ASAMBLEA GENERAL**



PRESUPUESTO 2024 (I)

PRESUPUESTO 2024

NATURALEZA DE LOS INGRESOS

CLASIFICACIÓN ECONÓMICA	
INGRESOS CORRIENTES	
CUOTAS COLEGIADOS ORDINARIAS	707.238,00 €
SUBVENCIÓN INVESTIGACIÓN CONSEJO GENERAL	11.800,00 €
SUBVENCIÓN FORMACIÓN CONSEJO GENERAL	9.480,00 €
SUBVENCIÓN DIGITALIZACIÓN CONSEJO GENERAL	4.500,00 €
TESORERÍA: REMANENTE	40.000,00 €
TOTAL PRESUPUESTO INGRESOS Y ORIGEN FONDOS	773.018,00 €

NATURALEZA DE LOS GASTOS

CLASIFICACIÓN ECONÓMICA	
GASTOS CORRIENTES	
SERVICIO DE LIMPIEZA	4.200,00 €
REPARACION Y CONSERVACION	600,00 €
MANTENIMIENTO VARIOS	4.500,00 €
SERVICIOS PROFESIONALES INDEP.	450,00 €
SEGURO SEDE COLEGIAL	770,00 €
SEGUROS ACCIDENTES JUNTA GOBIERNO	750,00 €
PRIMA SEGURO VEHICULO	320,00 €
COMISIONES	1.000,00 €
COMISION POR RECIBOS EMITIDOS	3.300,00 €
PUBLICIDAD Y PROPAGANDA	6.000,00 €
REVISTA COLEGIAL	25.000,00 €
DIREC.EMBOLSADO MANIPULADO/REVISTA	1.600,00 €
ELECTRICIDAD	2.000,00 €
CORREOS Y TELEGRAFOS/SELLOS	3.900,00 €
TELEFONO	2.400,00 €
GASTOS GESTORIA/ASESORIA/FISCAL/LABORAL/CONTABLE	6.100,00 €
CUOTA CONSEJO GENERAL ORDINARIA	170.856,00 €
POLIZA SEG. RESP.CIVIL PROFESIONAL	30.649,50 €
SUSCRIPCIONES Y ADQUISICION PUBLICACIONES	2.200,00 €
GASTO COMUNIDAD	1.600,00 €
MATERIAL DE OFICINA	800,00 €
EMBOLSADO Y MANIPULADO	450,00 €
MANTENIMIENTO PAGINA WEB	1.000,00 €
COOPERACION	7.500,00 €
PROTECCION DE DATOS+COPIAS BACK-UP+DPD	2.000,00 €
OBSEQUIO NAVIDEÑO	18.500,00 €
GASTOS VARIOS	4.130,30 €

PRESUPUESTO 2024 (II)

SERVICIO PREVENCIÓN RIESGOS	600,00 €
ACTO EIR	2.000,00 €
ACTO DEONTOLÓGICO	2.000,00 €
ACTO JUBILADOS	9.000,00 €
CENA DE HERMANDAD	51.000,00 €
PROGRAMA AYUDAS ,CONGRESOS, JORNADAS	5.000,00 €
CUOTAS CONSEJO AUTONÓMICO	12.600,00 €
SERVICIO RECOGIDA CORRESPONDENCIA	750,00 €
REPROGRAFIA	1.500,00 €
PROGRAMA DE FORMACION, CURSOS, JORNADAS	58.000,00 €
SERVICIOS SMS	7.500,00 €
RELACIONES INSTITUCION. JUNTAS GOBIERNO	43.400,00 €
RELACIONES INSTITUCIONALES GASTOS DESPLAZAMIENTO	11.000,00 €
IVA NO DEDUCIBLE	22.500,00 €
GASTOS DESPLAZAMIENTO-COMBUSTIBLE VEHICULO	200,00 €
BASURAS	175,00 €
TRIBUTOS-CONTRIBUCION	950,00 €
IMPUESTO VEHICULOS	140,00 €
SUELDOS Y SALARIOS	126.280,20 €
S.SOCIAL A CARGO EMPRESA	47.244,00 €
GASTOS EXCEPCIONALES E IMPREVISTOS	
ACTIVIDADES Y PROYECTOS PENDIENTES DE DESARROLLO	2.000,00 €
GASTOS COLABORADORES EN PROCEDIMIENTOS , EXPEDIENTES	500,00 €
SEMANA DE LA ENFERMERIA	3.500,00 €
INVESTIGACION	11.800,00 €
COLABORACIONES	3.000,00 €
PREMIOS CONCURSO DE FOTOGRAFIA	433,00 €
ALQUILER GARAJE	770,00 €
RUTA ENFERMERA	3.600,00 €
INVERSIONES DEL EJERCICIO	
* REFORMA	25.000,00 €
* PROYECTO Y DESARROLLO PAGINA WEB	14.000,00 €
* OTROS	4.000,00 €
TOTAL PRESUPUESTO GASTOS Y APLICACIÓN FONDOS	773.018,00 €

5. RUEGOS Y PREGUNTAS